Энергетика

Оборудование для энергетики включает в себя производство:

- тепловых электростанций,
- гидроэлектростанций,
- гидромеханического оборудования,
- трансформаторных станций и распределительные сети.

В области оборудования для термоэлектростанций изготавливаем:

- угольных мельницы, комплект (диски, скобы, валы, установки подшипников, приводные редукторы).

В области гидроэлектростанций изготавливаем:

- комплектующие и детали турбинных установок,
- реновация деталей турбины, направляющий аппарат.

Крышка турбины – ГЭС Джердап, Сербия

В области гидромеханического оборудования изготавливаем:

- шлюзы - комплектное проектирование, изготовление и монтаж на стройплощадке,
- элементы, такие как стальные решетки, затворы, механизмы и приводы.

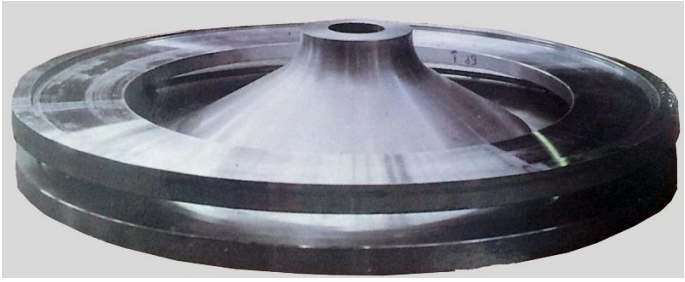

Ротор мельницы: Диск и кольцо, Электрохозяйство Сербии

Список референций:

(дочерное предприятие Lola Livnica-Semp doo)

№ п.п.	Наименование изделия	Шт.	Заказчик	Страна	Год поставки
1.	Карбонизационная колонна ø 3000 Изменитель теплоты DS RH ø3000		РО Содовый завод, г. Лукавац	B & H	1989
2.	Монтаж магнитной структуры циклотрона	12	Научно-исслед. центр "Винча", г. Белград	Сербия	1993
3.	Изготовление рабочего колеса вентилятора 25E	1	Термоэлектростанция, Обилич	Сербия	1995
4.	Детали цилиндра экструдера	3	"Camazi"	Греция	1995
7.	Однорельсовый кран с двойными клещами	1	Петар Драпшин, г. Младеновац	Сербия	1995
8.	MSL≠5x1500мм Проектирование и изготовление	1.	PP "Varing", г. Обреновац	Сербия	2005
9.	Детали насоса турбины I и реверсивной ГЭС, 615 MW	1	"Mitsui - Toshiba", г. Баина Башта	Япония	2005
10.	Специальный подъемный механизм "Звезда"для подъема генератора	1	"Mitsui - Toshiba" Bajina Bašta	Япония	2006
11.	Нижнее кольцо A-2086780	1	ГЭС "Джердап", г. Кладово	Сербия	2010.

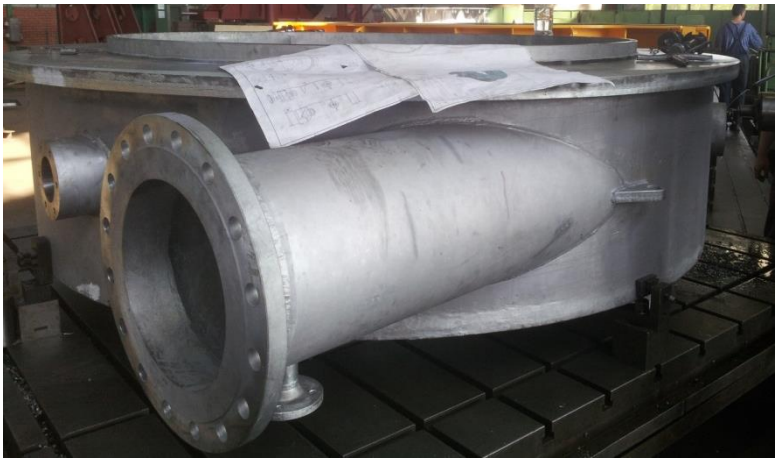

Мини гидроэлектростанция – обработка (Македония, 2013г.)

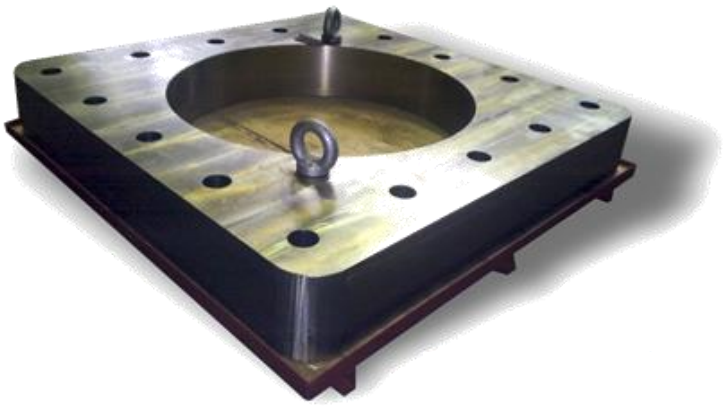

Фланец / 8000 кг